FEUERWEHRFEST MAGAZIN

SEPTEMBER 2023

HOCHWASSER 2017
GROSSEINSATZ IN HILDESHEIM

CORONA
WIE DIE FEUERWEHR DURCH DIE PANDEMIE KAM

JUNGE KÖPFE
NEUGRÜNDUNG DER JUGENDFEUERWEHR

ENDE EINER ÄRA
HELMUT ENGELHARDT BEENDET DIENST ALS ORTSBRANDMEISTER

Instagram
jan.dalke.imex.schweisstechnik

ALLES RUND UM´S
SCHWEISSEN

JAN DALKE
imex Schweißtechnik

GETRÄNKE
Schwertfeger

Liebe Leserinnen und Leser, lange mussten wir warten, bis wir nun endlich gemeinsam mit Ihnen feiern können. Denn wie durch unser aller Leben und Alltag hat Corona auch unseren Festplanungen einen gehörigen Strich durch die Rechnung gemacht. Auch sonst war in unserer Feuerwehr lange nichts so, wie wir es gewohnt waren. Das zeigt sich auch an unserem Fest 2023. Denn eigentlich hätten wir bereits 2021 mit Ihnen das 130 jährige Bestehen unserer Feuerwehr feiern wollen. Nun sind wir zwei Jahre älter. Aber was sind schon Zahlen? In der Hauptsache soll es uns bei diesem Fest darum gehen, gemeinsam mit unserem Ort wieder so zu feiern, wie es lange Zeit nicht möglich war: Ausgelassen und gemeinsam. Darauf möchten wir mit unserem Feuerwehrfest-Magazin einstimmen.

Auf den folgenden Seiten finden Sie einen Überblick über die Höhepunkte unseres Festwochenendes. Und natürlich werfen wir einen Blick zurück auf die Jahre seit unserem vergangenen Fest im Jahr 2016. Dabei werden Sie feststellen, dass die Corona-Pandemie zwar ein einschneidendes, aber längst nicht das einzige Thema seither war. So gibt es inzwischen in der Führung der einzelnen Abteilungen unserer Feuerwehr neue Gesichter, wie Sie auf den Seiten 20 und 34 erfahren. Eine Abteilung, nämlich die Jugendfeuerwehr, als Nachwuchsschmiede der Einsatzabteilung, ist sogar komplett neu hinzugekommen. Mehr hierzu lesen Sie ab Seite 14.

Darüber hinaus berichten der Musikzug und unsere Alterskameraden in kurzen Beiträgen über ihre Aktivitäten. Im Namen der gesamten Feuerwehr freut sich der Festausschuss auf ein tolles Festwochenende mit den Sorsumerinnen und Sorsumern und allen weiteren Gästen auf unserem Festplatz an der Brückenstraße.

Und nun wünschen wir viel Spaß bei der Lektüre.

ÜBERSICHT

6 Grußworte

9 Festprogramm

11 Strecke des Umzuges

14 Jugendfeuerwehr Sorsum

16 Hochwasser in Hildesheim 2017

20 Führungswechsel bei der Feuerwehr Sorsum

22 Katastrophenhelfer auf vier Rädern

28 Corona und die Feuerwehr

34 Der Musikzug feiert sein 70. Jubiläum

36 Spielmannszug unter neuer Führung

38 25 Jahre Alterskameraden

40 AED am Feuerwehrhaus

46 Zu guter Letzt

Impressum
Feuerwehr Sorsum

Redaktion
Philip Ossenkopp

Satz und Layout
Fabian Harms

Druck
Druckhaus Köhler, Harsum

Bildrechte
Sofern nicht anders angegeben, liegen die Bildrechte bei der Feuerwehr Sorsum

Böden und Türen
Wände und Decken
Garten und Terrasse
Platten und Bauholz
Massivholztische
Gartenmöbel und Deko

Fachhandel für Privat & Gewerbe
Erich Köster Holzhandlung GmbH
Industriestr. 3 | 31180 Emmerke
Mo-Fr 8 bis 18 Uhr/Sa 9 bis 13 Uhr
www.holzland-koester.de
Telefon 05121 9302-0

KOMM ZU
HolzLand KÖSTER
Clever Bauen. Schöner Wohnen

Matthias Scheelen
Ortsbrandmeister

Liebe Gäste aus nah und fern, liebe Sorsumer,
liebe Mitglieder der Feuerwehr,

zu unserem Jubiläumsfest begrüße ich Sie im Namen der Feuerwehr Sorsum und wünsche uns ein Wochenende des Feierns, das uns lange in guter Erinnerung bleiben möge. Wir feiern in einer Zeit kontinuierlicher Veränderungen, denen wir uns stellen. Dabei bewahren wir dennoch gute Traditionen und verbinden damit Alt und Neu.

Seit über 130 Jahren stehen die Mitglieder der Feuerwehr Sorsum selbstlos mit dem Leitspruch „Gott zur Ehr, dem Nächsten zur Wehr“ bereit; seit über 70 Jahren spielt der Musikzug begeistert und begeisternd auf. Seit beinahe 50 Jahren erfreut der Spielmannszug mit seiner Musik und seit nunmehr 6 Jahren verstärkt die technische Jugendfeuerwehr den Nachwuchs des Löschzugs.

All dies nehmen wir zum Anlass, ein dreitägiges Zeltfest mit zahlreichen Veranstaltungen zu feiern. Wir laden Sie herzlich ein, dabei zu sein. Lassen Sie uns gemeinsam die Jubiläumsfeierlichkeiten genießen.

Freiwillige Feuerwehr Stadt Hildesheim
Ortsfeuerwehr Sorsum

Matthias Scheelen
Ortsbrandmeister

Erika Hanenkamp
Ortsbürgermeisterin

Im Namen des Ortsrates und der Bürgerinnen und Bürger unseres schönen Dorfes gratuliere ich der Freiwilligen Feuerwehr Sorsum herzlich zum 130+2 jährigen Jubiläum. Auch dem Musikzug gratuliere ich zu 72 Jahren begeisternder Musik. Und im nächsten Jahr ist auch der Spielmannszug ein halbes Jahrhundert in Sorsum am Start.

Die Feuerwehr in Sorsum ist personell gut aufgestellt, ein wichtiger Bestandteil ist hier die Jugendfeuerwehr, die sich bei Wettkämpfen schon ausgezeichnet hat. Auch hierzu eine herzliche Gratulation.

Aber auch unsere Feuerwehr im Dorf wandelt sich und so ist auch der Löschzug mittlerweile offen für weibliche Mitglieder. Dies zu unterstützen ist ein wichtiges Anliegen des Ortsrates. Auch die Mitgliederzahlen, hier besonders der Fördermitglieder zeigen, wie wichtig die FFW als zweitgrößter Verein in Sorsum ist.

Mit Engagement und Motivation bekämpfen ihre Mitglieder Brände, helfen bei Starkregenereignissen und im Katastrophenschutz und so ist die Feuerwehr wichtig für das Sicherheitsgefühl der Menschen.

Ich wünsche der gesamten Wehr weiterhin Erfolg, Motivation und viele junge Menschen, die sich auch in Zukunft engagieren wollen.

Aber Feuerwehr kann auch feiern und so danke ich dem Organisatorenteam und heiße unsere Gäste aus nah und fern zu den Jubiläumsfeierlichkeiten herzlich willkommen, wünsche uns gutes Wetter, gute Laune, viel Spaß und ein erfolgreiches Jubiläum.

Mit freundlichen Grüßen

Erika Hanenkamp
Ortsbürgermeisterin

IN DANKBARKEIT GEDENKT
DIE FREIWILLIGE FEUERWEHR SORSUM
IHRER VERSTRORBENEN UND
GEFALLENEN KAMERADEN.

WIR WERDEN EUCH STETS EIN
EHRENDES ANDENKEN BEWAHREN.

FESTPROGRAMM
FEUERWEHR SORSUM

ZELTFEST 2023
01.-03. SEPTEMBER

Freitag	18.00 Uhr	Kranzniederlegung
	19.30 Uhr	Festkommers
	22.00 Uhr	Großer Zapfenstreich
	Anschließend party mit DJ Gnadenlos	
Samstag	14.00 Uhr	Kinderumzug
	15.00 Uhr	Seniorennachmittag
	20.00 Uhr	Livemusik: Band "Impuls"
Sonntag	10.00 Uhr	Zeltgottesdienst
	11.00 Uhr	Katerfrühstück
	14.00 Uhr	Festumzug
	Anschließend Stimmungsmusik im Zelt.	

BRAUT- | BRÄUTIGAM- | ABEND- | STANDESAMTMODE | ACCESSOIRES | DESSOUS | BRAUTSCHUHE

DAS Brautstudio IN SORSUM

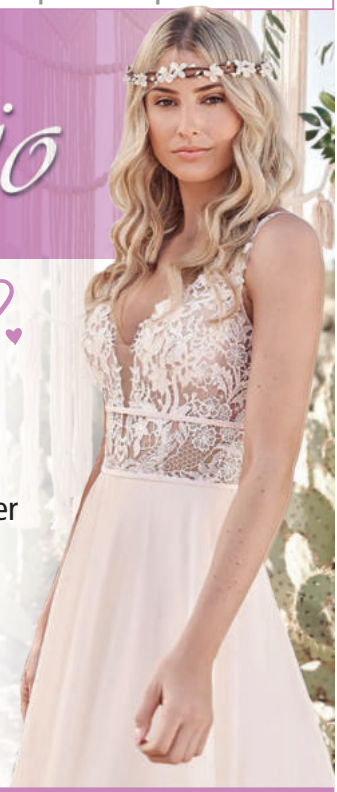

Boho, Vintage, Romantik oder klassische Eleganz ...

Bei uns finden Sie topaktuelle Brautkleider in den Größen 34 – 60 von internationalen Herstellern wie

- Sincerity • Lillian West • Adore by Justin Alexander
- Blue und Beautiful by Enzoani • MS-Moda
- Diane Legrande • Lisa Donetti • Amelie
- Mode de Pol u.v.m.

Lassen Sie sich beraten und vereinbaren Sie einen Termin.

MIRYAM HOFFMANN und TEAM

Sorsumer Hauptstr. 33 A · 31139 HI-Sorsum
Tel. (0 51 21) 17 43 95 oder (01 70) 1 16 04 54

www.brautstudio-sorsum.de

STRECKE DES UMZUGES

ROUTE DES FESTUMZUGES IM ÜBERBLICK

STRAßENÜBERSICHT

Brückenstraße
▾
Hauptstraße
▾
Kurze Kampstraße
▾
Schildweg
▾
Morgenstern
▾
Pellweg
▾
Hinter dem Dorfe
▾
Festplatz

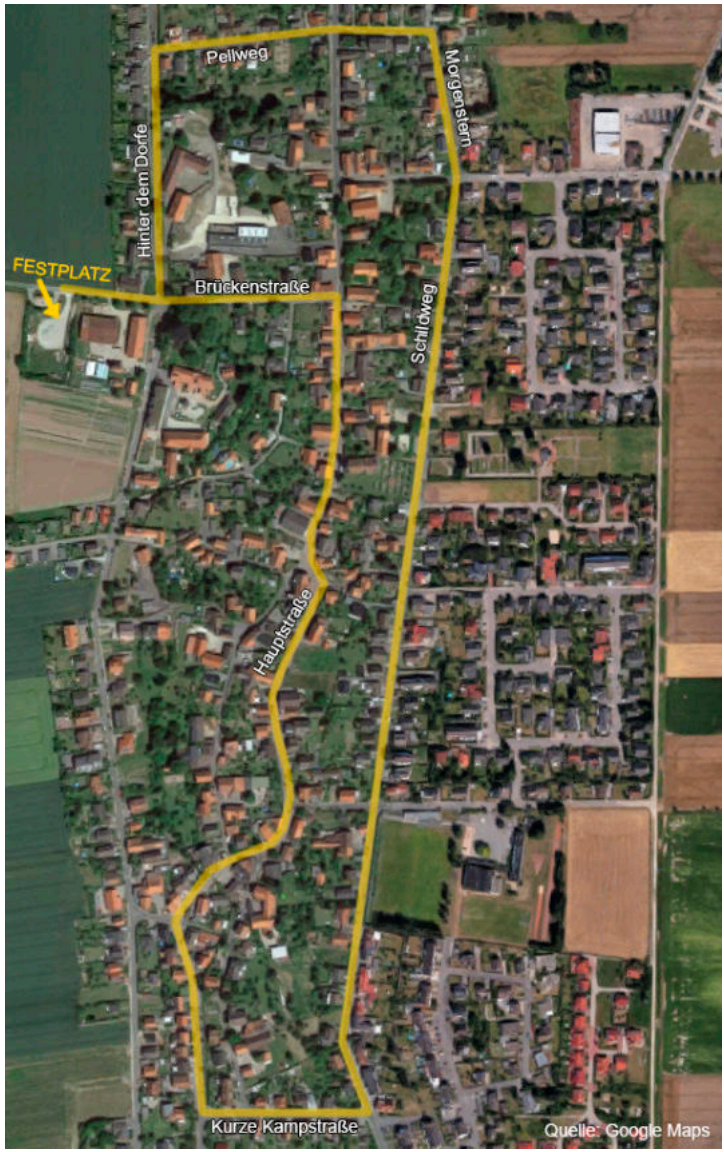

ISO Vollwärmeschutz GmbH
dämmen mit system

Telefon 0 51 21 26 18 98
www.iso-vollwaermeschutz.de

Sorsum – malerisch hier!

Vollwärmeschutz & Malerarbeiten
vom Fachhandwerk
weitere Informationen

Balkon/Terrassensanierung

Bauwerksabdichtung

Altbausanierung

Schimmelpilzsanierung

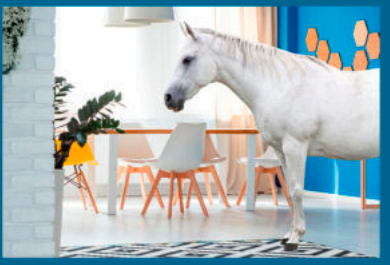

GETIFIX®
Die Profis für trockene & gesunde Häuser

KEHE BAU MEISTERBETRIEB
Kehe Bau GmbH
05121 - 605 122
www.kehebau.de

CONSULTING TEAM

Vermögensverwaltung AG

HILDESHEIM
BRAUNSCHWEIG
GÖTTINGEN
HANNOVER
NORDHAUSEN

© patrick.foto-stock.adobe.com

Noch nie war Geldanlage so einfach!

Die digitale Vermögensverwaltung macht's möglich:

- Bereits ab 100 € monatlich
- Keine Mindestlaufzeit
- Aktives, persönliches Management
- Geldanlage mit Strategie
- Keine Transaktionskosten

SCAN ME

www.ct-direkt.de

…denn Ihr Geld ist mehr wert!

unabhängig | individuell | erfolgsorientiert

… zugelassen und beaufsichtigt durch die **BaFin** (Bundesanstalt für Finanzdienstleistungsaufsicht)

Osterstraße 39 A
31134 Hildesheim

Telefon 05121 289990
Fax 05121 2899999

info@consulting-team.de
www.consulting-team.de

AUS DEM STAND NACH GANZ WEIT VORNE

Erfolgsgeschichte Jugendfeuerwehr Sorsum

2017 – kurz nach unserem vergangenen Feuerwehrfest – wurde unsere Jugendfeuerwehr neu gegründet. Inzwischen sind die Jugendlichen und unsere Nachwuchsabteilung nicht mehr wegzudenken.

Viele Jahrzehnte lang war die Einsatzabteilung der Ortsfeuerwehr Sorsum eine der wenigen Feuerwehren in Hildesheim, die über keine Nachwuchsabteilung verfügte. Nachdem in den siebziger Jahren die damalige Jugendfeuerwehr ihren Betrieb einstellte, kam der Zuwachs von außen über Mundpropaganda in Freundeskreisen und Familien. Der Zulauf war zwar konstant, aber nicht wirklich verlässlich.

So entstand aus einer Gruppe innerhalb des Löschzugs der Wunsch, es mit einem Neustart zu versuchen und eine Jugendfeuerwehr auf die Beine zu stellen. Tatsächlich war einiges an Vor- und auch Überzeugungsarbeit notwendig, bis der Rahmen für das Projekt gesetzt war.
Dazu gehörte auch eine Art Praktikum, die das künftige Betreuerteam in anderen Jugendfeuerwehren der Stadt absolvierte, um sich einen Eindruck vom Umfang der kommenden Aufgaben mache zu können. Erst im Anschluss wurde die Werbetrommel im Ort gerührt.
Als sich bei einem Informationsabend dann sehr viele Interessierte Jugendliche mit ihren Eltern im Feuerwehrhaus einfanden, standen die Zeichen auf Start für den Testbetrieb. Dieser dauerte rund ein halbes Jahr, bevor die Jugendfeuerwehr Sorsum im September 2017 offiziell gegründet wurde.

In einem feierlichen Rahmen erhielten die, mittlerweile mit voller Jugendfeuerwehr-Montur ausgestatteten, 18 Jugendlichen offiziell den Wimpel der Jugendfeuerwehr Sorsum überreicht. In einer kleinen Löschübung beeindruckte die Mannschaft direkt das anwesende Fachpublikum.

Diesen Trend konnte unsere Jugendfeuerwehr seitdem fortsetzen. Zahlreiche gute Platzierungen gelangen den Jungen und Mädchen praktisch aus dem Stand heraus. Soz. B. der Titel Stadtmeister 2019 und 2022. In diesem Jahr konnten die Jugendlichen sich sogar über einen sehr verdienten zweiten Platz bei den Kreiswettbewerben freuen.

Die Mitgliederzahlen sind in den vergangenen sechs Jahren seit der Gründung trotz einiger Schwankungen immer stark geblieben, sodass der Erfolg dem gewagten Neuanfang seither Recht gibt. Inzwischen konnten auch die ersten Mitglieder aus der Jugendfeuerwehr in den Einsatzdienst im Löschzug übernommen werden, dem sie durch ihr Vorwissen und hohe Motivation frischen Schwung verleihen.

Die Jugendlichen treffen sich jeden Freitag ab 18.00 Uhr zur Ausbildung am Feuerwehrhaus.

JF Sorsum bei der Gründung 2017

JF Sorsum im Jahr 2023

HOCHWASSER IN HILDESHEIM 2017

Land unter in der Region

Überschwemmungen nach langanhaltenden Regenfällen sind im Hildesheimer Stadtgebiet keine Seltenheit. Doch das Hochwasser im Juli 2017 bedeutete für die Feuerwehren eine beispiellose Kraftanstrengung.

Nachdem es seit Sonntag, dem 23. Juli praktisch ohne Unterlass regnete und der Wetterdienst für die kommenden Tage keine Besserung in Aussicht stellte, wurden am Dienstagmorgen kurz nach halb eins in der Nacht die Sorsumer Feuerwehr gemeinsam mit vier weiteren Ortsfeuerwehren alarmiert, um am städtischen Bauhof Sandsäcke für den Hochwasserschutz zu befüllen. Zeitgleich galt es zudem mehreren Sorsumer Familien Hilfe bei vollgelaufenen Kellern zu leisten.

Bereits rund sechs Stunden später wurde am Pegel in Heinde Meldestufe drei mit einem Wasserstand von 5,30 Metern erreicht. In der Zwischenzeit hatten sich die Feuerwehren am Bauhof so weit eingerichtet, dass über die Sandsackfüllmaschine eine kontinuierliche Befüllung von rund 600 Sandsäcken pro Stunde erfolgte.

Bei der Sandsackfüllmaschine, die der Feuerwehr für Hochwasserlagen zur Verfügung steht, handelt es sich um einen Abfüllstand dessen Trichter per Rad- oder Teleskoplader mit Sand befüllt werden kann und an dem gleichzeitig vier Einsatzkräfte nebeneinander an Schütten arbeiten, über die die Sandsäcke mit wenigen Hüben befüllt werden können.

Fertigungslinie: Direkt an der Füllmaschine wurden die Sandsäcke verschlossen, auf Abrollmulden verladen und in den Einsatz gebracht.

Arbeitsplatz: Sandsackfüllmaschine

Hinter der Maschine stehende Feuerwehrleute übernehmen die gefüllten Sandsäcke, verschließen sie, z.B. mit Kabel- oder Drahtbindern und reichen sie weiter, wo sie entweder auf Paletten gelagert oder zur Direktabfuhr auf Abrollbehälter verladen werden.

Die einsatzbereiten Sandsäcke wurden direkt aus der Halle, in der die Einsatzkräfte sie befüllten, mit Lastwagen des Bauhofs und vom Technischen Hilfswerk (THW) an die Einsatzstellen im Stadtgebiet, insbesondere an die Großen Venedig, transportiert.

Wie dramatisch die Lage in der Innenstadt sich in den folgenden Tagen und Stunden entwickelte, nahmen die Feuerwehrleute meist erst während einer Verschnaufpause wahr, während der sie von anderen Einsatzkräften abgelöst wurden, um kurz zu essen, zu trinken oder auch zu schlafen. Einen weitergehenden Überblick erhielten unsere Feuerwehrleute erst bei einer längeren Einsatzpause am 25. Juli. Diese endete gegen Mittag mit einer erneuten Alarmierung zum Auspumpen von Kellern im

Sorsumer Ortgebiet und wiederum dem Befüllen von Sandsäcken am Bauhof.
Durch die inzwischen vermehrt im Stadtgebiet eintreffenden oder schon im Einsatz befindlichen Feuerwehrbereitschaften aus anderen Städten und Landkreisen Niedersachsens, konnten die Kräfte aus Hildesheim etwas kürzertreten und auch einmal längere Pausen einlegen. So wurde u.a. Sorsum an diesem Tag durch frisch aus Salzgitter eingetroffene Kameradinnen und Kameraden ausgelöst.
Nach mehreren Tagen am Bauhof wurden die Sorsumer Kräfte am 26. Juli zwischenzeitig zur Unterstützung nach Marienrode alarmiert. Am dortigen Kirchteich in direkter Nähe zum Kloster stellte sich die Situation besonders brisant dar, da der Wall zum Teich zu bersten drohte.

Einsatzort Marienrode: Über zahlreiche Rohre und Leitungen wird der Kirchteich abgepumpt, um ein bersten der Hildesheimer Hauptwasserleitung zu verhindern.

Dies hätte zur Folge haben können, dass die unterhalb des Deiches verlaufende Frischwasserleitung bricht, mit der die Stadt Hildesheim vom Harz her mit Trinkwasser versorgt wird.
Gemeinsam mit Kräften des THW und Mitarbeitern der Harzwasserwerke und unter Einsatz mehrerer Hochleistungspumpen gelang es schließlich, den Wasserstand des Teiches zu senken. Hierzu wurden neben unzähligen Metern Schläuchen auch starre Rohrleitungen des THW verlegt, um das Wasser aus dem kritischen Bereich wegfördern zu können.
Nach dem Ende dieser Episode zeigte sich unseren Einsatzkräften bei einem Zwischenhalt an der Feuerwehrtechnischen Zentrale des Landkreises in Groß Düngen, wie dramatisch auch im Hildesheimer Umland die Situation war. Nachdem an der FTZ im einen Moment noch benutzte gegen saubere Schläuche getauscht werden konnten, floss das Wasser aus der sonst 500 Meter entfernten Innerste im nächsten Moment schon unhaltbar durch die angrenzenden Wohngebiete. Kurzerhand griffen die Sorsumer bei der gerade laufenden Verteilung von Sandsäcken in den Straßenzügen mit zu.
In der Zwischenzeit stellte sich bei vielen Hildesheimer Bürgerinnen und Bürgern, die selbst nicht vom Hochwasser betroffen waren, eine große Hilfsbereitschaft ein. In der Spitze rund 150 Einwohner, darunter das gesamte Team der Hildesheim Invaders, machten sich selbstständig auf den Weg zum Bauhof um als „Spontanhelfer“ ihre Unterstützung beim Befüllen von Sandsäcken anzubieten. Daraus ergab sich eine besondere Einsatzatmosphäre und ein Gemeinschaftsgefühl, das vielen Feuerwehrleuten lange in Erinnerung bleiben wird.
Eine Entspannung der Lage war weiterhin nicht in Sicht. Am Donnerstag, den 27 Juli, lag der Pegelstand bei über sieben Metern und stieg weiter an. Tausende weitere Sandsäcke waren in der Folge erforderlich, um bestehende Deiche zu erhöhen und zu sichern. Für die Feuerwehr Sorsum bedeutet dies wiederum eine 13-Stunden-Schicht an der Sandsackfüllmaschine, die durch eine Ablösung von der Feuerwehrbereitschaft aus Northeim für die Sorsumer endete.
Eine Entspannung der Lage, mit fallenden Pegelständen, setze dann zum Freitag hin ein. Und der Einsatz endete nach rund vier Tagen.

Klaus Löbke
Dipl. Finanzwirt FH
Steuerberater
(FOTO)
Osterstraße 41 – 44
31134 Hildesheim
Fon 0 51 21 – 8 56 36
Fax 0 51 21 – 8 56 26
E-mail: info@stb-loebke.de

Steuererklärungen · Abschlüsse · Beratung

Sie haben Recht zu uns zu kommen.

Dr. Aline Winkler
Rechtsanwältin | Notarin
Fachanwältin für Familienrecht
Fachanwältin für Erbrecht

Katrin Starke
Rechtsanwältin | Notarin
Fachanwältin für Familienrecht
Fachanwältin für Verkehrsrecht

Peer Tiefenau
Rechtsanwalt | Notar
Steuerberater
Fachanwalt für Steuerrecht

Malte Schönekäs
Rechtsanwalt | Notar
Fachanwalt für Strafrecht

Friedrich-Wilhelm Korn bis 2022
Rechtsanwalt | Notar a.D.
Fachanwalt für Arbeitsrecht
Fachanwalt für Miet- & WEG-recht

Otto Hoberg bis 2022
Rechtsanwalt | Notar a.D.
Fachanwalt für Erbrecht

Rechtsanwälte | Fachanwälte
Notare | Steuerberater
05121 - 9677

Sedanstraße 51 | 31134 Hildesheim
WWW.SCHUCHT-COLL.DE

Jetzt bewerben!

#Zusammenhalt

Deine Ausbildung bei der EVI

- Elektroniker:in – Fachrichtung Energie- und Gebäudetechnik (w/m/d)
- Anlagenmechaniker:in – Fachrichtung Heizung, Sanitär und Klimatechnik (w/m/d)
- Industriekauffrau/-mann (w/m/d)
- Fachinformatiker:in für Anwendungsentwicklung (w/m/d)

www.evi-hildesheim.de/karriere

Top 2023 Company kununu

Great Place To Work. Certified FEB 2023-FEB 2024 DE

Familiensiegel 2022/2023 für besondere Familienfreundlichkeit und Barrierefreiheit
LOKALE BÜNDNISSE FÜR FAMILIE HILDESHEIM

Ihr Partner für Energie

EVI

FÜHRUNGSWECHSEL BEI DER FEUERWEHR SORSUM

Helmut Engelhardt beendet Dienst als Ortsbrandmeister

In drei Amtszeiten, für insgesamt 18 Jahre, führte Helmut Engelhardt als Ortsbrandmeister die Feuerwehr Sorsum. Zahlreiche besondere Einsätze fallen in diese Zeit aber auch viele Neuerungen und Veränderungen durchlebte unsere Feuerwehr unter seiner Führung.

Nach 18 Jahren im Amt hat Ortsbrandmeister Helmut Engelhardt die Führung über die Freiwillige Feuerwehr Sorsum im Juni 2019 an seinen bisherigen Stellvertreter Matthias Scheelen übergeben, der zuvor von den Einsatzkräften gewählt und durch den Rat der Stadt zum neuen Ortsbrandmeister ernannt worden war. Im Rahmen einer Feierstunde blickten Engelhardt und seine Kameraden im Kreis von rund 200 geladenen Gästen am Feuerwehrhaus Sorsum auf eine bewegte und ereignisreiche Amtszeit zurück. Neben zahlreichen Einsätzen, Umbaumaßnahmen am Feuerwehrhaus und der erfolgreichen Gründung der Jugendfeuerwehr nahm Engelhardt im Lauf der Jahre 139 neue Mitglieder in die Feuerwehr auf – 95 davon in den Dienst in der Einsatzabteilung.

Als Abschiedsgeschenk stiftete der scheidende erste Mann der Ortsfeuerwehr das Sorsumer Ortswappen als Anhänger für die Uniform.

Mit einer besonderen Überraschung wartete der Amtsleiter der Berufsfeuerwehr Winfried Elsebach in seinem Grußwort auf: Bereits im Juli des gleichen Jahres sollte die Feuerwehr Sorsum ein neues Löschgruppenfahrzeug für den Katastrophenschutz erhalten (Mehr hierzu lesen Sie ab Seite 24).
Nach der Indienststellung des neuen Fahrzeugs konnte der Ortsbrandmeister a.D. dann auch gleich ein vor langer Zeit gegebenes Versprechen einlösen: Auch einmal selbst wieder einen Schlauch zu rollen.
Und Helmut Engelhardt hat Wort gehalten, praktisch ohne Übergangsfrist wechselte er seine Rolle von der Führungskraft zur Einsatzkraft in der Mitte der Mannschaft.

Besonderes Präsent: Helmut Engelhardt hat das Dienstsiegel der Ortsfeuerwehr für seinen Nachfolger mit einer Schleife geschmückt (Foto: Gerd Peisker)

Helmut Engelhardt (Mitte) mit seinem Amtsvorgänger, Hugo Koch und seinem Nachfolger Matthias Scheelen. (Foto: Gerd Peisker)

KATASTROPHENHELFER AUF VIER RÄDERN

Löschgruppenfahrzeug für den Katastrophenschutz

Ein neues Fahrzeug zu erhalten ist für eine Freiwillige Feuerwehr immer etwas Besonderes - vor allem, wenn der letzte Neuzugang bereits rund 40 Jahre zurückliegt. Im Jahr 2019 wurde in Sorsum ein neues Löschgruppenfahrzeug für den Katastrophenschutz in Dienst gestellt.

Zwar musste unsere Feuerwehr in der Zwischenzeit nicht mit einem über 40 Jahre alten Feuerwehrfahrzeug ausrücken, denn in den vergangenen Jahrzehnten wurden immer wieder Fahrzeuge aus dem Fuhrpark der Berufsfeuerwehr an Sorsum weitergegeben. Dennoch ist das Löschgruppenfahrzeug für den Katastrophenschutz (LF 20 KatS) tatsächlich das erste fabrikneue Fahrzeug seit 1967 (damals war Sorsum noch eine eigenständige Gemeinde), das direkt nach Sorsum kam. Zur Verfügung gestellt wird dieses spezielle Löschfahrzeug vom Bundesamt für Bevölkerungsschutz und Katastrophenhilfe (BBK) mit Sitz in Bonn. Das LF KatS ist eines von hunderten baugleichen Fahrzeugen, die vom BBK in den Bundesländern stationiert werden, um flächendeckend Einsatzmittel für die Katastrophenhilfe bereitzustellen.

Im Vergleich zu anderen Löschgruppenfahrzeugen ist das LF KatS auf das Verlegen langer Schlauchstrecken zur Wasserförderung auch an abgelegene Einsatzstellen spezialisiert. Für diesen Zweck führt das Fahrzeug unter anderem 600 Meter B-Schlauch und einen 5.000 Liter fassenden Faltbehälter mit, der als Wasserspeicher bzw. Wasserübergabestelle genutzt werden kann. Die Hälfte des Schlauchmaterials kann direkt aus mehreren Fächern im Heck während langsamer Fahrt verlegt werden, ohne dass etliche Feuerwehrleute per Hand Schläuche rollen müssen.

Mit seiner Ausstattung ergänzt das Fahrzeug seit der Indienststellung den 3. Zug der Freiwilligen Feuerwehr Hildesheim, zuständig für die Wasserförderung, bestehend aus den Ortsfeuerwehren Himmelsthür und Sorsum. Das Fahrzeug ergänzt dabei die Schlauchkapazitäten des Schlauchwagens aus Himmelsthür. Im Jahr 2022 wurde zudem ein weiteres, aus Landesmitteln gefördertes, LF KatS in Himmelsthür stationiert, sodass die beiden Ortsfeuerwehren allein mit diesen Fahrzeugen 3,2 km Schlauchleitung verlegen können.

Gefördert wird das Wasser im Fall des Sorsumer Fahrzeugs sowohl über eine fest im Fahrzeug verbaute Pumpe als auch über eine tragbare Feuerwehrpumpe. Dabei erreicht die Fahrzeugpumpe eine Nennförderleistung von 2.000 Liter Wasser pro Minute bei einem Druck von 10 bar, während die tragbare Pumpe in der Minute 1.000 Liter Wasser bei 10 bar fördert. Für den Einsatz unter Atemschutz stehen der Mannschaft vier umluftunabhängige Atemschutzgeräte zur Verfügung. Zwei davon können vom Angriffstrupp in der Mannschaftskabine bere-

its während der Fahrt angelegt werden. Damit sowohl Mannschaft wie auch das Gerät auch in schwierigen Einsatzbedingungen gut vorankommen verfügt das Fahrzeug über ein geländegängiges Fahrgestell mit Allradantrieb und sperrbaren Differentialen.

Für die einfache Technische Hilfeleistung gehören Handwerkzeug, Motorkettensäge, ein Werkzeugkoffer für Verkehrsunfälle sowie eine Tauchpumpe zur Beladung. Für elektrische Geräte, wie z.B. die mobilen Arbeitsscheinwerfer kann Strom über den ebenfalls verladenen tragbaren Stromerzeuger bereitgestellt werden.

Da die Neubeschaffung durch das Bundesamt die erste umfangreichere Fahrzeugbestellung seit langer Zeit war, wurden die offiziellen Fahrzeugübergaben an verschiedenen prominenten Orten in Niedersachsen durchgeführt. Das Beschaffungslos zu dem auch das Sorsumer Löschfahrzeug gehörte, wurde dabei praktischerweise direkt vor der eigenen Haustür durchgeführt. Auf dem historischen Hildesheimer Marktplatz kamen am Vertreter mehrerer Freiwilliger Feuerwehren aus Niedersachsen zusammen, um ihre neuen Fahrzeuge in Empfang zu nehmen. Insbesondere für die Sorsumer Feuerwehrleute war es etwas ganz besonderes, das neue Fahrzeug sozusagen direkt in seinem neuen Einsatzgebiet überreicht zu bekommen.

Eine technische Unterweisung sowie die Einführung in den Einsatzdienst hatten jedoch schon einige Monate zuvor stattgefunden. Begonnen bei der Überführungsfahrt von Bonn nach Hildesheim, der Folierung mit dem Hildesheimer Stadtwappen und weiteren Schriftzügen bis hin zu den ersten Übungsdiensten, bei denen sich unsere Feuerwehrleute mit dem Fahrzeug und der Beladung vertraut machen konnten.

Inzwischen hat das Fahrzeug zahlreiche Einsätze absolviert und ist zu einem verlässlichen Partner für die Sorsumer Einsatzkräfte geworden.

FREIWILLIGE FEUER

WEHR SORSUM 2023

Fliesenfachbetrieb Purwin

Gregor Purwin

Fliesen,- Platten- und Mosaikleger

Sorsumer Hauptstraße 87
31139 Hildesheim / Sorsum

Mobil 0170 4727365
g.purwin@icloud.com

fliesenfachbetrieb_purwin

Fliesenfachbetrieb Purwin

Fliesen vom Profi

P U R W I N

Meisterbetrieb seit 1924

WOLFGANG GENTEMANN

Dachdeckermeister
Bedachungen – Klempnerarbeiten
Isolierungen – Schornsteinreparaturen
Fassadenbekleidungen – Wärmedämmung
Sorsumer Hauptstr. 78 – 31139 Hildesheim
Tel. 0 51 21 / 6 28 77 – Fax 6 23 77
Email: Wolfgang.Gentemann@t-online.de

Wir machen Kunden glücklich.

Türen. Küchen. Treppen. Fenster.
Wir verschönern Dein Zuhause!

umweltschonend
zuverlässig ▪ kompetent
nachhaltig ▪ bequem ▪ lokal

PORTAS®
Ganz schön renoviert.

0 50 69 - 480 90 13
info@hildesheim.portas.de

Innenausbau · Möbel · individuelle Planung und Fertigung · Tischler

SALLAND
SCHRANKIDEEN

Internet www.salland.de · Telefon 05121 952110 · Mail info@salland.de

AUF KLEINER FLAMME

Corona und die Feuerwehr

Während der Corona-Pandemie arbeitete die Freiwillige Feuerwehr im Krisenmodus: Keine Veranstaltungen, keine Lehrgänge, eingeschränkter Ausbildungsbetrieb und ein verändertes Schema für Einsätze. Oberstes Ziel der Einschränkungen war es, die Einsatzbereitschaft der Feuerwehr sicherzustellen. Ein Erfahrungsbericht aus einem Ausnahmezustand.

Im März 2020 wurde der reguläre Ausbildungsdienst von den steigenden Infektionszahlen abrupt unterbrochen. Lehrgänge fielen aus und die meist wöchentlichen Ausbildungen innerhalb der Ortsfeuerwehren wurden ausgesetzt. Ab sofort galt: Treffen von Einsatzkräften, Jugendfeuerwehrmitgliedern, Feuerwehrmusikern und Altersmitgliedern waren bis auf Weiteres verboten. Die Feuerwehrhäuser, normalerweise Anlaufpunkt für die verschiedenen Abteilungen, wurden für den Zutritt gesperrt.
Einzig die Einsatzabteilungen hatten noch Zutritt, jedoch nur im Falle einer Alarmierung. Und auch in dieser Situation lief von nun an vieles anders als gewohnt. Die Einsatzfahrzeuge rückten mit verringerter Mannschaft aus, beispielsweise mit einer Staffel (sechs Personen) wo normalerweise eine Gruppe mit neun Personen dicht gedrängt im Fahrzeug sitzt. Im Fahrzeug selbst waren alle Kräfte angewiesen, einen Mund-Nase-Schutz zu tragen. Und sofern mehr als ein Fahrzeug am jeweiligen Standort vorhanden ist, rückte zunächst nur eines aus. Erst bei einem bestätigten Brand am Einsatzort oder bei einem absehbar höheren Personalbedarf wurden weitere Fahrzeuge nachgefordert.
Durch diese Anweisungen und Einschränkungen war der Einsatzdienst weiter möglich, wobei zeitgleich das Ansteckungsrisiko für die Einsatzkräfte verringert wurde.
Spätestens im April wurde absehbar, dass dieser Zustand für unbestimmte Zeit andauern würde. Um zu gewährleisten, dass einmal erlerntes Feuerwehrwissen nicht verlorengeht, sondern gesichert wird und den Austausch der Feuerwehrleute untereinander nicht vollkommen abreißen zu lassen, gingen die Einsatzkräfte schnell dazu über, nach alternativen Ausbildungsmöglichkeiten zu suchen.

Livestream marsch!

Schnell landete die Einsatzabteilung bei dieser Suche bei einem der inzwischen zahlreichen Videokonferenzdienste und begann, ihre Ausbildung zu digitalisieren und sich online auszutauschen und fortzubilden.

Feuerwehrmusik: Jeder spielt für sich allein

Was für die Einsatzkräfte vergleichsweise gut funktionierte, stellte für die Feuerwehrmusiker weitaus größere Hürden dar. Denn egal, ob Spielmannszug oder Musikzug, die Musik lebt vom gemeinsamen Beisammensein und dem Zusammenspiel der verschiedenen Instrumente.

Ganz abgesehen, von den abgesagten Auftritten, aus deren Einnahmen diese Abteilungen zum Großteil die Ausbildung ihres Nachwuchses und die Anschaffungen neuer Instrumente finanzieren.
Zeitgleich mussten nicht nur die Musiker, sondern auch die Hildesheimer Bürger auf ein großes Stück Kultur und Brauchtum verzichten. So entfiel in Sorsum das traditionelle Wecken des Musikzugs am 1. Mai, bei dem die Musikerinnen und Musiker auf Traktorgespannen durch den Ort fahren und mit Musik den Mai einläuten. Vollkommen auf die Tradition verzichten wollte der Musikzug dennoch nicht. So spielten die Musiker einzeln im Studio das Stück „Der Mai ist gekommen“ ein, ließen es abmischen und veröffentlichten das Stück auf der Webseite des Ortsteils und in den sozialen Medien. Die Einsatzabteilung brachte die Musik zudem analog unter die Menschen: Über die Außenlautsprecher eines Löschfahrzeugs wurde der Ort beschallt – zur Freude zahlreicher Bürgerinnen und Bürger, die vor die Türen traten oder an die Fenster kamen.

Sommermonate bringen leichte Entspannung

So wie die Einschränkungen für die gesamte Gesellschaft in den Sommermonaten ein Stück zurückgenommen wurden, stellte sich auch bei den Feuerwehren ab Juni eine leichte Entspannung ein.
Nachdem ihnen Corona vollkommen die Luft aus den Instrumenten genommen hatte, freuten sich insbesondere die Feuerwehrmusiker darüber, endlich wieder gemeinsam, unter Einhaltung von Mindestabständen, im Freien musizieren zu können. In Sorsum war unweit des Ortsrandes schnell eine geeignete Fläche gefunden, wie der Musikzugführer Helge Holland erläutert: „Wir trafen uns auf einer großen, etwas abgelegenen Wiese an der Antoniuskapelle außerhalb von Sorsum. Nur so konnten wir alle den erforderlichen Abstand einhalten und ungestört

proben. Lediglich die Musikerinnen und Musiker, die ohnehin in einem Haushalt leben, standen etwas dichter beieinander.“ Trotz der leichten Entspannung zu dieser Zeit blieb der Rest des Jahres unwägbar. Daher entschloss sich der Musikzug die für September geplanten Feierlichkeiten zum siebzigjährigen Bestehen und das Jubiläumskonzert im November abzusagen. „Trotz dieser schweren Entscheidung war es uns eine große Freude, im Juni zumindest wieder die Instrumente in die Hand zu nehmen und in einer Gruppe Musik machen zu können“, sagt Holland.
In den Einsatzabteilungen wurden konnten in kleinerem Rahmen und unterteilt in Gruppen wieder praktische Ausbildung stattfinden. Auch die Jugendfeuerwehren trafen sich ab dem Spätsommer wieder regelmäßig. Konnten Mindestabstände aufgrund der Ausbildungsinhalte nicht eingehalten werden, wurde eine Mund-Nase-Bedeckung getragen.

Erneute Einschränkungen ab November

Einhergehend mit erneut steigenden Infektionszahlen wurde der Dienstbetrieb in den Feuerwehren bereits nach kurzer Zeit wieder komplett heruntergefahren. Zumindest im theoretischen Bereich liefen die Ausbildungen der Einsatzabteilungen weiter. Die im Frühjahr gesammelten Erfahrungen halfen nun, Onlinedienste abwechslungsreich zu gestalten. Zudem begannen die Ortsfeuerwehren damit, ihre Onlinedienste untereinander auszutauschen und sich gegenseitig digital zu schulen
Und erneut zeigte die Sorsumer Feuerwehr Improvisationsgeschick, um traditionelle Veranstaltungen in den Herbst- und Wintermonaten nicht gänzlich aufgeben zu müssen. Anstelle des Martinsumzugs mit bunten Laternen wurde ein Martinsrundfahrt veranstaltet. Anstelle eines Umzugs mit dem Musikzug wurde die passende Musik auf das Löschfahrzeug aufgespielt, das begleitet von St. Martin und Pferd den Ort abfuhr, sodass die Kinder mit ihren Laternen die Musik entspannt vor der eignen Haustür im Vorbeifahren genießen konnten.
Auch das folgende Jahr 2021 war von einem Auf und Ab von Lockerungen und Regulierungen geprägt. Daher musste zwischenzeitig auch das für 2021 angesetzte und mit bereits großem Engagement geplante Feuerwehrfest verschoben werden. Da die Situation und die weitere Entwicklung kaum kalkulierbar waren, wurde direkt ein Termin für das Jahr 2023 gesucht.
Tatsächliche Entspannung setzte erst mit dem Frühjahr 2022 ein, in dem auch die ausgesetzten Mitgliederversammlungen der Feuerwehr nachgeholt werden konnten.
Seitdem wurden viel Zeit und Mühe darangesetzt, gemeinsam wieder Fahrt aufzunehmen und Schwung zu gewinnen. Das gilt für die gesamte Feuerwehr. Glücklicherweise lässt sich sagen, dass die Feuerwehr Sorsum insgesamt gut durch die Pandemie gekommen ist. So fällt der Mitgliederschwund aber geringer aus als etwa bei zahlreichen Sport- oder Musikvereinen.

Wir gratulieren zum Jubiläum und wünschen allzeit eine gesunde Rückkehr aus dem Einsatz!

Ihre Ideen.
Unser Service.

- Holzfenster
- Kunstofffenster
- Haustüren
- Innenausbau
- Holzfußboden
- Treppen
- Insektenschutz
- Rollladen
- Bestattungen

Bau- und Möbeltischlerei

Sorsumer Hauptstraße 1
31139 Hildesheim

05121 62240

info@ossenkopp.de

www.ossenkopp.de

REHAU
Unlimited Polymer Solutions

Tischlerei
OSSENKOPP
seit 1938

Physiotherapie

- *Krankengymnastik*
- *Krankengymnastik ZNS nach PNF und Bobtah*
- *Krankengymnastik ZNS nach Bobath für Kinder*
- *CMD (Kieferbehandlungen)*
- *Beckenbodentherapie*
- *Manuelle Lymphdrainage*
- *Manuelle Therapie*

Ergotherapie

- *Motorisch – funktionelle Behandlung*
- *Sensomotorisch – perzeptive Behandlung*
- *Hirnleistungstraining / Neuropsychologisch orientierte Behandlung*
- *Psychisch-funktionelle Behandlung*

Hausbesuche

Physio-& Ergotherapie Pantaleo

- *Thermische Anwendungen*
- *Naturmoorpackung*
- *Wärmetherapie (Rotlicht)*
- *Ultraschall*
- *Elektrotherapie*
- *Heiße Rolle*
- *Kältetherapie*
- *Triggerpunkt- und Faszienbehandlung*

info@physiotherapie-pantaleo.de

www.physiotherapie-pantaleo.de

Hinter dem Dorfe 59

31139 Hildesheim

05121 / 691133

physio_ergo_pantaleo

Physio- & Ergotherapie Pantaleo

Ambulante Krankenpflege

PFLEGETEAM-SORSUM GmbH

Geschäftsführer Holger Rust

Individuelle und professionelle Pflege

Schenken Sie uns Ihr Vertrauen,
wir beraten Sie gerne!

Telefon 0 51 21 / 9 22 75 20

31139 Hildesheim
Sorsumer Hauptstraße 42

www.pflegeteam-sorsum.de · info@pflegeteam-sorsum.de

Kleintierpraxis

Dr. med. vet. A. Kretschmer

Sprechstunde
nach Terminvereinbarung

Montag - Freitag 10.00-12.00 Uhr
17.00-19.30 Uhr

Weitere Termine und Hausbesuchenach Vereinbarung

Sorsumer Hauptstrasse 15 31139 Hildesheim - Sorsum
Tel. 0 51 21 - 177 57 04 www.tierarzt-hildesheim.de

DIE NERVENPROBE

Der Musikzug feiert sein 70. Jubiläum im dritten Anlauf

Mehrfach mussten die Feier und das Konzert zum 70. Geburtstag aufgrund der Corona-Pandemie verschoben werden.

Traurig aber wegen der strikten Hygienevorgaben nicht zu ändern: Ähnlich wie das Zeltfest der gesamten Feuerwehr, musste auch das fertig geplante Jubiläum des Musikzugs, welches bereits 2020 stattfinden sollte, verschoben werden.
„In unserem Festjahr 2020 wollten wir unseren Gästen und unserem Publikum einen Einblick in unser breites Spektrum geben“, sagt der Musikzugführer Helge Holland. Die offiziellen Feierlichkeiten, geplant am Wochenende vom 04.– 06.09.2020, konnten aufgrund der Corona-Situation leider nicht stattfinden.
„Wir haben uns schweren Herzens dazu entschlossen, unser Jubiläum im September nicht zu feiern. Die Lage war einfach zu ungewiss und es konnte im Juni niemand abschätzen, wie sich die Situation weiter entwickeln wird und mit welchen Auflagen oder Einschränkungen wir zu rechnen haben“ so Holland. „Von daher war es vernünftig und richtig, die komplette Veranstaltung abzusagen.“ Auch das für den November geplante Jubiläumskonzert des Musikzugs musste schließlich abgesagt werden.
Zumindest das zum Jubiläum geplante Konzert der österreichischen Spitzenformation „da Blechhauf‘n“ sollte dann im Jahr 2021 nachgeholt werden. Doch auch dazu kam es nicht. Zu angespannt war auch noch im folgenden Jahr die pandemische Lage. Dass das Konzert der hochkarätigen Blasmusiker erneut verschoben werden musste, nagte an den Nerven der Verantwortlichen im Musikzug.
Erst im April 2022 hieß es dann endlich Bühne frei: In der geschmückten Sorsumer Turnhalle konnten die Gäste, die ihre Tickets inzwischen über zwei Jahre gehütet hatten, anspruchsvolle Blasmusik der Extraklasse, kombiniert mit humoristischen Einlagen erleben.

Wenn auch nur zeitweise möglich, aber immerhin: zeitweise konnten sich die Musikerinnen und Musiker zumindest an der frischen Luft an der Antoniuskapelle zum Proben treffen. Foto: Thomas Rassmann

Als neuer Termin für sein eigenes Konzert peilte der Musikzug nun das Jahresende 2022 an. Doch erneut machte Corona den Musikern einen Strich durch die Rechnung. Der Virus schlug in den Reihen der Musiker zu, sodass diese nicht mehr spielfähig waren. Erneut die bittere Entscheidung, dass langersehnte Konzert nochmals absagen zu müssen.
Aber eine komplette Absage kam nicht in Frage. Das Durchhaltevermögen der Musikerinnen und Musiker sollte schließlich am 22. Januar 2023 belohnt

werden. In der so gut wie ausverkauften Sorsumer Sporthalle konnten der Musikzug endlich wieder Spielfreude vor Publikum zeigen und brillierte mit eingängigen und anspruchsvollen musikalischen Stücken.
Das Moderatorentrio bestehend aus Marina Bruns, Leonie Langer und Timo Brinkmann führte locker und informativ durch das abwechslungsreiche Programm.

Glücklicherweise blieben den Musikern bei den folgenden Veranstaltungen derlei Nervenproben erspart. So konnte das Platzkonzert zum 15 jährigen Bestehen des Fördervereins des Musikzugs wie geplant am 14. Mai 2023 am Sorsumer Sportplatz stattfinden.

nah & gut

DER FRISCHMARKT AM PLATZ
~ FLEISCH & WURST
AUS DER BEDIENTHEKE
~ OBST - ABTEILUNG
~ KÄSE • BACKWARENSHOP
~ ACHTEN SIE BITTE AUF UNSERE
DAUER - NIEDRIGPREISE!!!

SPIELMANNSZUG UNTER NEUER FÜHRUNG

Wechsel nach zwei Jahrzenten

Nach 20 Jahren als Führerin des Spielmannszugs stellte Christiane "Nane" Möller im Jahr 2022 ihren Posten zur Verfügung.

Mit coronabedingter Verzögerung wählten die Spielleute einstimmig Timo Brinkmann zum neuen Spielmannszugführer.

Ebenfalls neu gewählt wurden Susanne Mathea (Kassenwartin), Claas Hartung (Stv. Spielmannszugführer) und Julius Bruns (Schriftführer). Auf ihrem Posten bestätigt wurde Jugendwartin Sina Brinkmann.

Der stellvertretende Ortsbrandmeister Philip Ossenkopp sagte gerichtet an Christiane Möller: „Im Namen der gesamten Feuerwehr danke ich dir für deinen jahrzehntelangen Einsatz für unseren Spielmannszug. Durch dein unermüdliches Engagement steht der Spielmannszug heute gut da, besser als viele andere Spielmannszüge, die insbesondere während der Corona-Pandemie massiv Mitglieder verloren haben. Das eine neue Führung auf einer so guten Substanz aufbauen kann ist nicht selbstverständlich und dafür verdienst Du besonderen Dank."

– sozial –
regional
ökologisch

Garantiert ökologischer
Landbau DE-ÖKO-039

Bioladen KLOSTERGUT SORSUM

Öffnungszeiten Bioladen
Di, Mi, Fr 8.30 – 12.00 Uhr
Do 8.30 – 12.00 und 13.00 – 18.00 Uhr

Marktzeiten
Mi. & Sa.: Neustädter Markt (7.30 – ca. 13.00 Uhr)
Fr.: Marienburger Höhe (7.30 – ca. 13.00 Uhr) &
Himmelsthürer Bauernmarkt (9.00 – 12.30 Uhr)

Bioladen Klostergut Sorsum
Hinter dem Dorfe 18
31139 Hildesheim-Sorsum
Telefon 05121 604-250
bioladen@pth-himmelsthuer.de
www.pth-himmelsthuer.de
facebook.com/proTeamHi

PTH
PROTEAM
HIMMELSTHÜR

25 JAHRE ALTERSKAMERADEN

Und der Wagen rollt

Bereits seit einem Vierteljahrhundert kommen die Sorsumer Feuerwehrleute im Ruhestand in der Runde der Alterskameraden zusammen.

Gesellig geht's zu, wenn sich die Sorsumer Alterskameraden treffen – also diejenigen Feuerwehrleute, die aus alters- oder auch gesundheitlichen Gründen nicht mehr aktiv am Einsatzdienst teilnehmen oder zum Instrument greifen. In der heutigen Form ist die Organisation dieser Feuerwehrleute 25 Jahre alt.

Gemeinsam geht es zu Ausflügen, Besichtigungen oder einfach raus in die Natur. Umso schwerer traf es diese Runde zwischenzeitig die Corona-Pandemie. Denn während sich die Aktiven zumindest noch bei Einsätzen oder hin und wieder einer Probe unter strikten Auflagen treffen konnten, war den Alterskameraden jedes Treffen im gewohnten und liebgewonnen Rahmen untersagt.

Umso erfreulicher ist es, dass die Alterskameraden sich inzwischen seit geraumer Zeit wieder wie gewohnt treffen können. Nur die erste große Exkursion steht derzeit noch aus. Auch auf die immer ereignisreichen Alterswettkämpfe müssen die Feuerwehrleute im Unruhestand aktuell noch warten.

Transportfahrzeug der Wahl: Mit dem Planwagen geht's auf Tour. Foto: Gerd Peisker

www.rassmann.schornsteinfeger.de

Thomas Raßmann
Schornsteinfegermeister
Gebäudeenergieberater im Handwerk

- freie Schornsteinfegerarbeiten
- Ausstellen von Energieausweisen
- Rauchmelder-Installation – Verkauf und Wartung

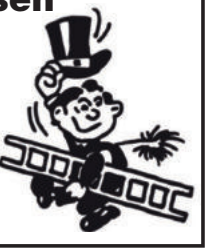

Hinter dem Dorfe 31 · 31139 Hildesheim
Tel. 0 51 21 - 69 14 42 · Mobil 0160-92939704
Mail: Th.Rassmann@gmx.de

Wir suchen zum nächstmöglichen Zeitpunkt

Kfz- Mechatroniker (m/w)

zur weiteren Unterstützung unseres erfolgreichen Teams

Hast du den Beruf gelernt?

Bist du teamfähig, zuverlässig, motiviert und dich zeichnet eine hohe Serviceorientierung und ein großes Maß an Eigeninitiative aus?

Dann freuen wir uns auf deine aussagekräftige Bewerbung an

AUTOteam plus

Auto Team Plus
Kfz-Meisterwerkstatt Constantin Janson
Sorsumer Hauptstraße 17
31139 Hildesheim
info@werkstatt-janson.de
Tel.: 05 12 1 – 999 15 44

10 Jahre

AED AM FEUERWEHRHAUS

Defibrillator für den Ortsteil

Mitten in Sorsum am Feuerwehrhaus steht ein Automatisierter Externer Defibrillator (AED) für die Öffentlichkeit bereit. Ein AED kann bei der Reanimation von Menschen mit einem sogenannten plötzlichen Herztod eingesetzt werden. Der AED führt die Ersthelfer mittels Sprachanweisungen und über eine bebilderte Kurzanleitung durch die Reanimationsmaßnahme.
Die Idee kam aus den Reihen unserer Feuerwehrleute: Wäre es nicht eine gute Sache, einen AED zu beschaffen, der den Bürgerinnen und Bürgern rund um die Uhr zur Verfügung steht? Der Entschluss war schnell gefasst und auch die Finanzierung konnte erfreulich zügig gesichert werden. Mit Unterstützung sowohl der Björn Steiger Stiftung als auch der Werner- und Sigrid-Frischen-Stiftung konnte ein leicht bedienbares Gerät beschafft werden. Ortsbrandmeister Matthias Scheelen und sein Stellvertreter Philip Ossenkopp übergaben im Beisein der Ortsbürgermeisterin Erika Hanenkamp und dem Vorsitzenden der Werner- und Sigrid-Frischen-Stiftung Thomas Bartels den Defibrillator.
Im Fall eines plötzlichen Herztods können die Ersthelfer das Gerät entnehmen. Durch einen kräftigen Druck auf den roten Knopf des Gehäuses wird der Defibrillator, begleitet von einem lauten Signal, nach unten ausgegeben.

„Wichtig für den Anwendungsfall ist es, dass unmittelbar mit der Herz-Lungen-Wiederbelebung begonnen wird“, erklärt Ortsbrandmeister Matthias Scheelen. „Weitere Ersthelfer können dann den AED holen. In keinem Fall sollte eine hilfsbedürftige Person ohne Hilfe und ohne begonnene und weiterlaufende Reanimation alleine gelassen werden.

Wer sich bereits vor dem Ernstfall über die richtige Handhabung informieren möchte, kann dies auf der Webseite der Björn Steiger Stiftung tun: **www.steiger-stiftung.de**

Matthias Scheelen und Philip Ossenkopp von der Ortsfeuerwehr Sorsum nehmen den AED offiziell in Betrieb

Clubhaus SV Teutonia Sorsum

Der Sporttreff in Sorsum

Egal ob Familienfeier oder Veranstaltungen, wir sind für sie da.

Clubraum für bis zu 40 und Gastraum für bis zu 60 Personen. Zusätzlicher Veranstaltungsraum für bis zu 100 Personen in Burgstemmen.

Geschlossene Gesellschaften? Kein Problem!

Kalt-Warme Buffets nach Ihren Wünschen, Snacks, Party-Service sowie wechselnde Wochengerichte aus der deutschen und internationalen Küche.

Geöffnet: Di. – So. ab 17:00 Uhr,
Montag Ruhetag

Kunibertstraße 3, 31139 Hildesheim,
Telefon 05121-62108

Wir sind eine Praxis, die Ihnen neben einer umfassenden hausärztlichen Versorgung ein breites Spektrum an kardiologischer und angiologischer Diagnostik bietet. Als Internistin setze ich dabei einen Schwerpunkt auf das frühzeitige Erkennen und Behandeln von Risikofaktoren, die gegebenenfalls zu schwerwiegenden Erkrankungen führen können. Teil meines Behandlungskonzeptes ist dabei die Zusammenarbeit mit Spezialisten in Kliniken und Praxen.

Unsere Leistungen sind:
EKG, LZ-EKG, Belastungs-EKG (Ergometrie)
·Langzeitblutdruckmessung

Ultraschall
Sonographie der Bauchorgane
Sonographie der hirnversorgenden Gefäße
Echokardiographie
Blutentnahmen und Laboruntersuchungen
Lungenfunktion
Gesundheitsuntersuchung
Jugendschutzuntersuchungen sowie J1
Krebsfrüherkennung (inkl. Hautkrebs-Screening)
Impfberatung
Reiseimpfung

DMP/ Gesundheitsprogramme
Asthma
Diabetes mellitus
KHK
COPD
Psychosomatische Gesprächstherapie

Nach unserem Umzug in den Stadtweg 102 freuen sich mein Team und ich, Sie weiterhin in Sorsum in unserer Praxis begrüßen zu dürfen!

Ihre Alina Schick

Saal & Bühne
KOLLMANNS
live

Die Location zum SELBERFEIERN!

Kleiner Saal
mit Garten

BIS 45 PERSONEN

- Stühle und Tische
- Theke / Bar mit Gläsern, Kühlanlage
- Teller mit Besteck für 45 Personen inkl. Reinigung
- Küche mit Gastrospülmaschine
- separater Buffetbereich
- Toiletten
- Gläser—und Geschirrreinigung
- Endreinigung

AB 371,50 €

Großer Saal
mit Bühne

BIS 100 PERSONEN

- Stühle und Tische
- Bühne mit Leinwand
- Theke / Bar mit Gläsern, Kühlanlage, Gefrierfach
- Teller mit Besteck für 100 Personen inkl. Reinigung
- Küche mit Gastrospülmaschine
- separater Buffetraum
- Toiletten
- Gläser—und Geschirrreinigung
- Endreinigung

AB 549,00 €

·Hochzeitsfeier ·Geburtstagsfeier ·Familienfeier
·Konfirmation ·Taufe ·Tagung ·Firmenfeier

Bahnhofstraße 40, 31180 Giesen OT Emmerke
www.kollmanns-live.de
·0176/80746863 ·info@kollmanns-live.de

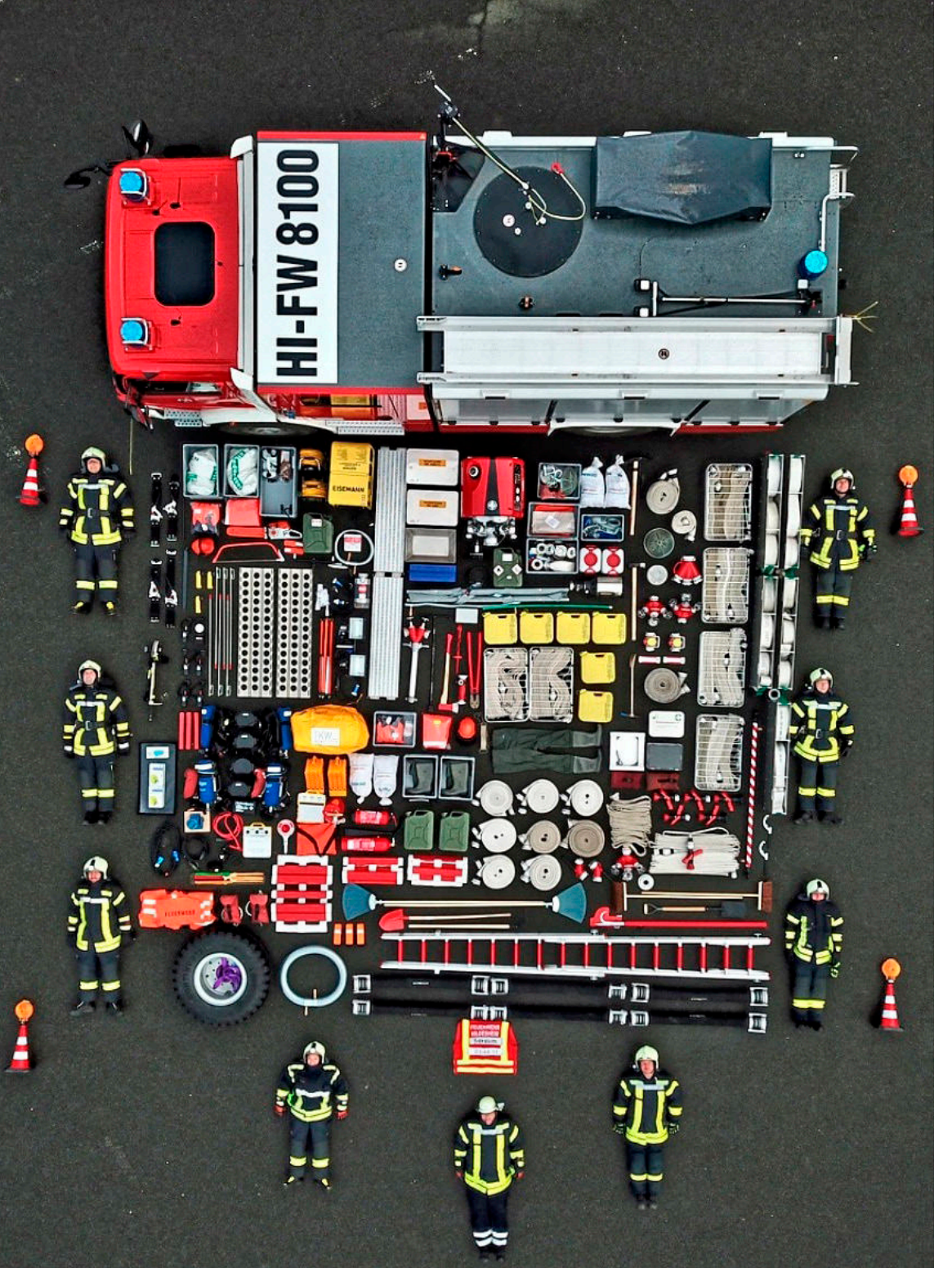
HI-FW 8100
EISEMANN
KWC

Baumpflege Hagemann

Inh. Mats Hagemann: Fachagrarwirt Baumpflege & Baumsanierung • FLL-zertifizierter Baumkontrolleur

- Baumpflege
- Spezialfällungen
- Seilklettertechnik (SKT)
- Obstbaumschnitt
- Pflanzungen
- Baumkontrollen

Mobil: 0175-36 94 234 • E-Mail: info@baumpflege-hagemann.de

Wenn's um die Wurst geht...

Landschlachterei Tolle & Kroll

- Qualitätsfleisch-Produkte für Ofen, Grill und Pfanne
- Handwerklich hergestellte Wurst- und Schinkenspezialitäten
- Hausgemachte Salate
- Partyservice & Geräteverleih

Landschlachterei Tolle & Kroll GmbH | Marienburger Straße 12 | 31199 Diekholzen
Fon 05121 - 264860 | Fax 05121 - 264861 | www.landschlachterei-tolle-kroll.de

ZU GUTER LETZT

Liebe Leserinnen und Leser,

wir hoffen, unser Feuerwehrfest-Magazin war eine kurzweilige und unterhaltsame Lektüre. Wenn Sie nun richtig neugierig geworden sind, und selbst in einer unserer Abteilungen mitmachen möchten, dann nehmen sie gerne Kontakt zu uns auf.
Entweder über unsere Webseite **www.feuerwehr-sorsum.de**.
Oder Sie wenden sich direkt an unsere Kommandomitglieder und Vorsitzende:

Für den Löschzug
Ortsbrandmeister
Matthias Scheelen
05121 – 924969
Stellvertretender Ortsbrandmeister
Philip Ossenkopp
0177 – 8340153

Für den Musikzug
Zugführer Helge Holland
05121 – 691897

Für den Spielmannszug
Zugführer Timo Brinkmann
0152 / 22576361

Für den Förderverein des Musikzuges
1. Vorsitzender
Holger Koch
05121 / 64611

Schnell Beratungstermin vereinbaren und Kennenlernrabatt sichern.
WOHNKÜCHE
PLANUNG | BERATUNG | VERKAUF | AUSFÜHRUNG
„Wir planen. Sie leben.“
Sorsumer Hauptstraße 17 | 31139 Sorsum
0511 – 534 76 20
Marie-Curie-Straße 8 | 30966 Hemmingen
mail@wohn-kueche.de
www.wohn-kueche.de